LBB

Latvijas
Bibliotekāru
Biedrība

LATVIJAS BIBLIOTEKĀRU BIEDRĪBA paveiktais un iecerētais

Kristīne Pabērza
LBB priekšsēdētāja

Latvijas bibliotekāru 17.konference
“DINAMISKAS BIBLIOTĒKAS: PIEKĻUVE, ATTĪSTĪBA UN PĀRMAIŅAS”
Rīgā, 2015.gada 13.oktobrī

LBB skaitļos un faktos

- Valde = 8
- Individuālie biedri = 405
- Institucionālie biedri = 45
- Reģionālās nodaļas = 4
- Tematiskās sekcijas = 7

LBB

Latvijas Bibliotekāru Biedrība

LBB valde

Kristīne Pabērza

Astra Pumpura

Daiga Rokpelne

Laima Mirdza Ostele

Uldis Zariņš

Evija Vjatere

Daiga Orbidāne

Dace Ūdre

Individuālie biedri

(sadalījumā pa reģioniem)

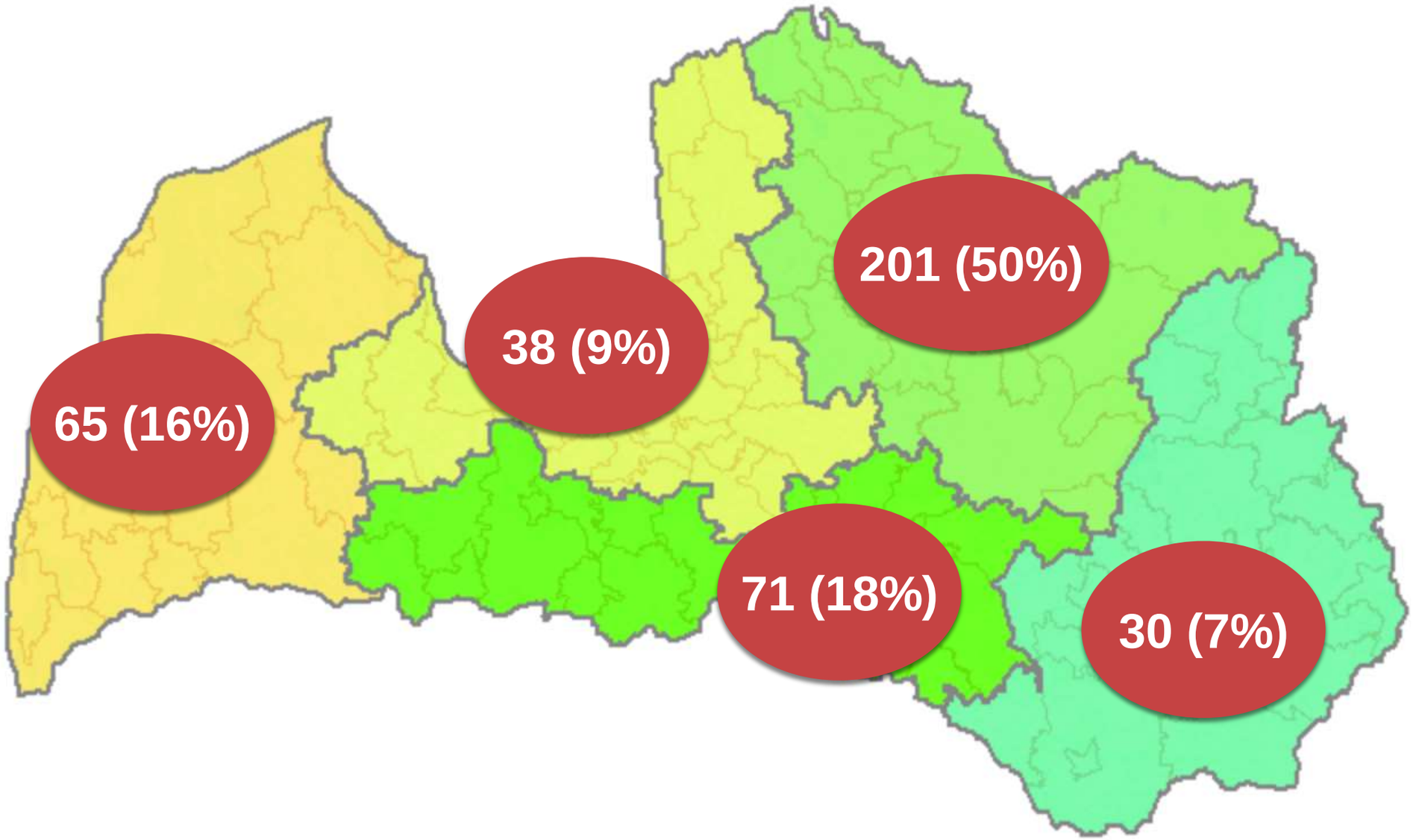

Institucionālie biedri

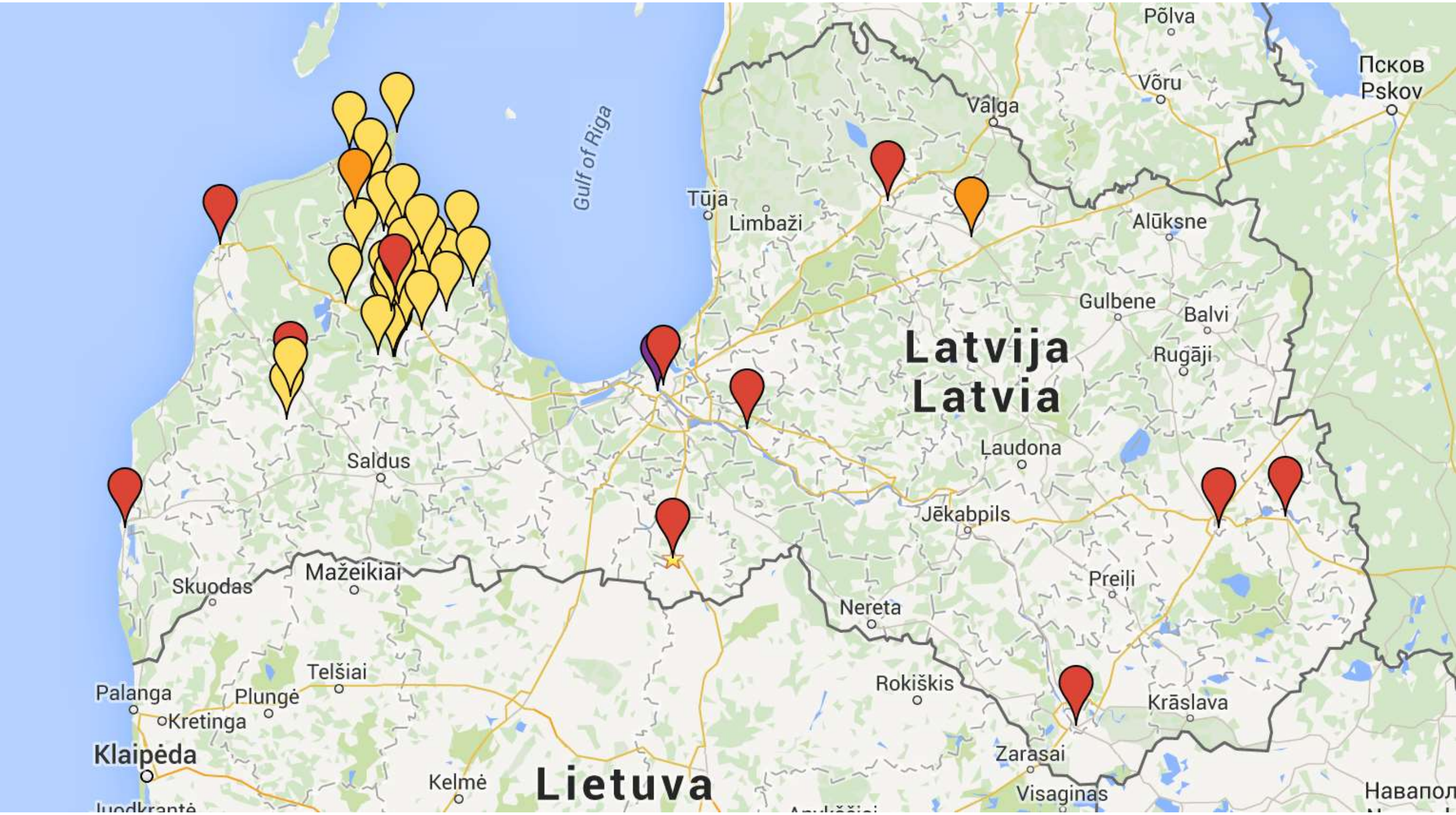

Reģionālās nodaļas

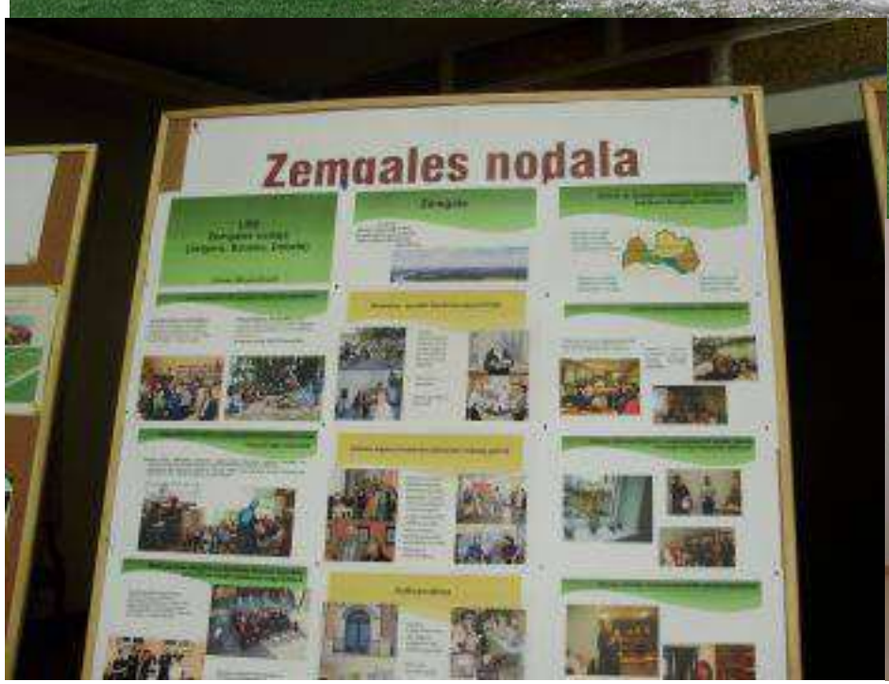

Tematiskās sekcijas

- Bērnu un skolu bibliotēku
- Bibliotēku pētniecības un attīstības
- Bibliotēku ēku rekonstrukcijas un būvniecības
- Grāmatniecības un bibliotēku vēstures
- Jauno speciālistu
- Novadpētniecības
- Publisko bibliotēku

Darba rīki

- LBB konference / kongress
- Reģionālie semināri / konferences
- Mājas lapa: www.bibliotekari.lv
- Jauno speciālistu sekcijas blogs: https://lbbjss.wordpress.com
- Facebook: https://www.facebook.com/latvijas.bibliotekaru.biedriba
- Bibliotēku portāls: www.biblioteka.lv
- FB grupa “Latvijas bibliotēkas”: https://www.facebook.com/groups/bibliotekas.lv/

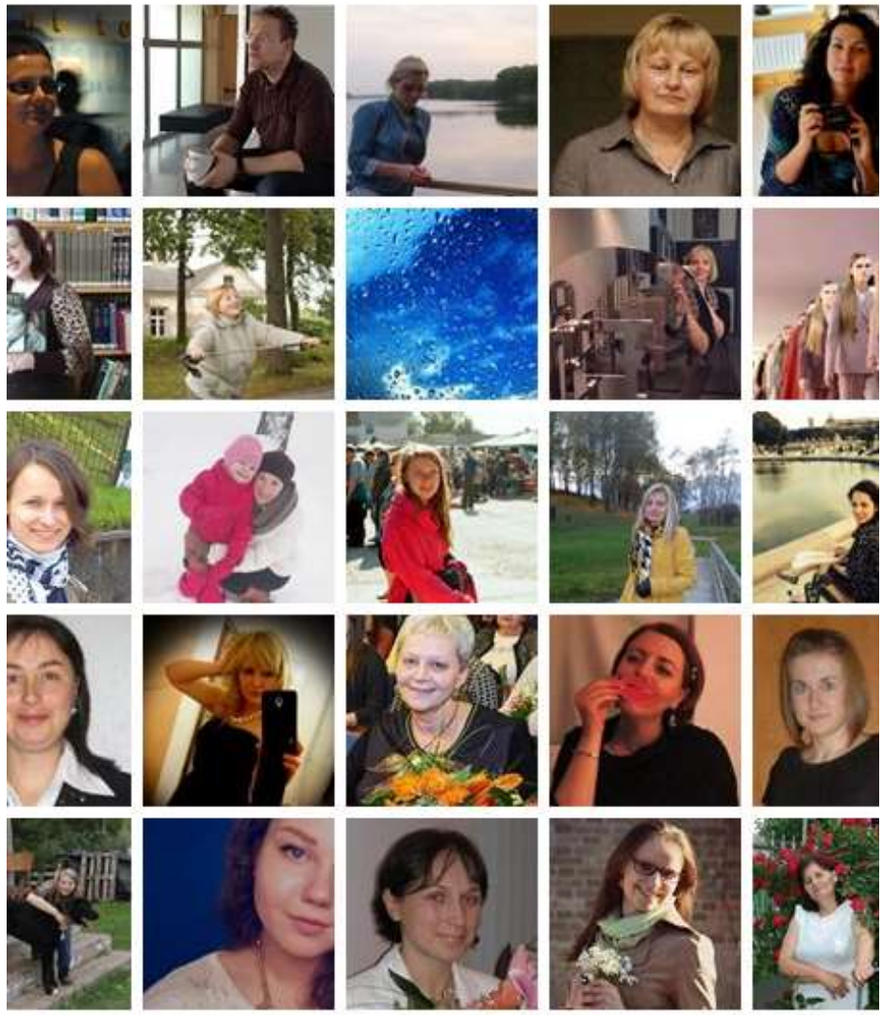

LBB
Latvijas Bibliotekāru Biedrība

LBB JSS

Bibliotēku nedēļa 2015

Pastāvēs, kas pārvērtīsies!

LBB mājas lapa

LBB

SĀKUMS PAR MUMS KONFERENCES LATBIB17 KONTAKTI ENGLISH COBAL10

www.bibliotekari.lv

Starptautiskās konferences

Baltijas bibliotekāru biedrību valžu tikšanās “*Experience of Baltic Associations and Possibilities of Cooperation in Organizing International Events*”, Birštonā 30.-31.03.2015.

Viļņas konference “*Library: Information and Knowledge for Everyone*”, 27.-28.04.2015.

EBLIDA konference “Building a Europe of Readers”, 08.05.2015.

Nidas konference “Evolution of libraries in the modern society: best practices and future challenges”, 20.-22.05.2015.

Jauno bibliotekāru diskusiju forums “Iniciatīva un līderība bibliotēkā”, Šventoji, 06.-07.08.2015.

Reģionālās konferences: Zemgale

Konference “Kā veicināt bērnu un jauniešu interesi par bibliotēku?”, 13.05.2015.

Reģionālās konferences: Vidzeme

LBB Vidzemes nodaļas 18.saiets-konference
“Bibliotēkas 21.gadsimtā: nemainīgais - derīgais un nepieciecieešamais - jaunais”, 08.-09.07.2015.

Reģionālās konferences: Kurzeme

4.Kurzemes bibliotekāru vasaras saiets “Kurš cauri skatās sietiņa acīm, redz visu pasauli dimantos mirdzam” (Rainis) - radošums un darbs ar bērniem bibliotēkā”, 22.-23.07.2015.

Reģionālās konferences: Latgale

Latgales novada bibliotēku darbinieku konference, 24.-25.09.2015.

CoBaL10

10.Baltijas bibliotekāru kongress

10th Congress of Baltic librarians (CoBaL10)

2015.gada 12.-13.oktobrī

CoBaL 10 2015

LatBib17

Latvijas bibliotekāru 17.konference

“Dinamiskas bibliotēkas: piekļuve, attīstība un pārmaiņas”

2015.gada 13.oktobrī

“Nākotne sākas šodien, nevis rīt.”

–Pāvests Jānis Pāvils II

Latvijas Bibliotekāru biedrība

www.bibliotekari.lv
https://www.facebook.com/latvijas.bibliotekaru.biedriba